



60º CAMPEONATO BRASILEIRO CLASSE SNIPE

23 a 30 de janeiro de 2009
Salvador - Bahia – Brasil

AVISO DE REGATA

1. AUTORIDADE ORGANIZADORA:

A Autoridade Organizadora do evento é o Yacht Clube da Bahia e a Flotilha 662, com supervisão da Confederação Brasileira de Vela e Motor – CBVM e da Federação de Esportes Náuticos do Estado da Bahia - FENEB.

2. LOCAL:

Sede do Evento: Yacht Clube da Bahia – Av. Sete de Setembro, 3252 – Salvador - Bahia
Área de Regatas: Nas águas da Baía de Todos os Santos, conforme Anexo 2.

3. REGRAS:

O campeonato será disputado de acordo com as regras conforme definido nas Regras de Regata a Vela da ISAF 2005/2008 (RRV ISAF).

4. PROPAGANDA:

A propaganda será restrita à categoria C.

5. ELEGIBILIDADE E INSCRIÇÕES:

5.1 O campeonato será aberto a todos os barcos da classe Snipe com selo 2009 e velejadores (proeiros e timoneiros) em dia com a SCIRA para o ano de 2009.

5.2 Os barcos elegíveis deverão se inscrever preenchendo o formulário em anexo e enviar por fax para o número (71) 2105.9110, junto com o comprovante de pagamento em favor do Yacht Clube da Bahia, feito na conta corrente 5701480-9, do Banco Real, agência 0324, CNPJ: 15.154.354/0001-68 até o dia 09.01.2009, ou na Secretaria do YCB, até as 12:00 horas do dia 23.01.2009.

5.3 Os barcos deverão confirmar a inscrição na secretaria do Campeonato até 12:00 horas do dia 25/01, mediante a apresentação dos seguintes documentos:

- a. Comprovante de pagamento da inscrição no campeonato.
- b. Cópia do certificado de medição.
- c. Comprovante de pagamento da SCIRA-BR do timoneiro e proeiro.
- d. Ficha de medição aprovada pelo medidor do campeonato.
- e. Cópia do comprovante de filiação a federação estadual de origem e alvará de propaganda. Este item será exigido somente para barcos brasileiros.

6. TAXAS:

6.1 A taxa de inscrição é de R\$ 180,00 por barco.

As inscrições efetuadas até o dia 09.01.2009 serão bonificadas para o valor de R\$140,00 por barco.

7. PROGRAMA:

7.1 Registro de embarcações, confirmação de inscrição e medição:

<u>Sexta</u>	<u>23/01/09</u>	Abertura da secretaria do evento e inicio das medições, das 9:00 às 12:00 e das 13:30 às 18:00 horas.
<u>Sábado</u>	<u>24/01/09</u>	Abertura da secretaria do evento e inicio das medições, das 9:00 às 12:00 e das 13:30 às 18:00 horas.
<u>Domingo</u>	<u>25/01/09</u>	Abertura da secretaria do evento e inicio das medições, das 9:00 às 12:00 horas.

Os locais de medição e pesagem estarão a critério da comissão organizadora.

7.2 Dias de Competição:

<u>Domingo</u>	<u>25/01/09</u>	Regata de Abertura
<u>Segunda</u>	<u>26/01/09</u>	Regatas
<u>Terça</u>	<u>27/01/09</u>	Regatas
<u>Quarta</u>	<u>28/01/09</u>	Regatas
<u>Quinta</u>	<u>29/01/09</u>	Regatas
<u>Sexta</u>	<u>30/01/09</u>	Regatas

7.3 Número de regatas programadas:

<u>Regatas</u>	<u>Regatas por dia</u>
10	máximo de três por dia

7.4 O horário programado para o sinal de atenção da primeira regata de cada dia será às 13:00 horas, exceção ao da regata de abertura, que será às 14:00 horas.

No dia 30/01, nenhuma regata será realizada após as 16:00 horas.

8. MEDIÇÕES:

Será a critério da comissão organizadora do evento, seguindo as especificações e regras da classe.

8.1 Cada barco deve apresentar seu certificado de medição válido no momento da confirmação da inscrição. Todos os barcos deverão ter o adesivo da classe colado no casco e passarão pelas seguintes medições antes do início do Campeonato:

- a. Pesagem do barco completo.
- b. Checagem e marcação de mastro, retranca, pau, leme, bolina e dois jogos de velas.
- c. Medição de momento de inércia.

8.2 A CR ou CP poderá fazer inspeções de medição durante o campeonato

9. INSTRUÇÕES DE REGATA

As Instruções de Regata estarão disponíveis na Secretaria do Evento a partir do dia 22/01/09.

10. PERCURSOS

Os percursos a serem seguidos serão os aprovados pela classe: barla-sota, olímpico e triangular, conforme o Anexo A.

11. SISTEMA DE PUNIÇÃO

Será aplicado o apêndice P.

12. PONTUAÇÃO:

12.1 Será aplicado o Sistema Linear do Apêndice A.

12.2 É requerido que 3 (três) regatas sejam completadas para que se constitua a série.

12.3

- a. Quando menos de 6 (seis) regatas foram completadas, a pontuação do barco na série será a soma de suas pontuações em cada regata.
- b. Quando de 6 (seis) a 8 (oito) regatas foram completadas, a pontuação do barco na série será a soma de suas pontuações em cada regata, excluindo-se seu pior resultado.
- c. Quando 9 (nove) ou 10 (dez) regatas foram completadas, a pontuação do barco na série será a soma de suas pontuações em cada regata, excluindo-se seus dois piores resultados.

13. BARCOS DE APOIO

Os barcos de apoio serão identificados com as iniciais do seu clube ou federação.

14. LOCAL DE PERMANÊNCIA

Os barcos deverão ser guardados nos locais a eles designados pela comissão organizadora, sendo sua permanência obrigatória no local do campeonato até o seu término.

15. PRÊMIOS

Prêmios serão concedidos como segue: 1º ao 10º na Classificação Geral e 1º ao 3º nas categorias Master, Júnior, Feminino, Misto e B.

16. ISENÇÃO DE RESPONSABILIDADE

Os competidores participam da regata a seu próprio risco. Considere a Regra 4, Decisão de Competir. A Autoridade Organizadora não aceitará qualquer responsabilidade por danos materiais, físicos ou morte relacionados diretamente com a série de regatas e seus antecedentes, durante ou depois de completado o evento.

17. CLASSIFICATÓRIA PARA O CAMPEONATO MUNDIAL

O resultado do Campeonato Brasileiro de 2008 será utilizado para a formação da equipe brasileira no Campeonato Mundial da classe. Somente velejadores membros da classe no Brasil e

que sejam cidadãos ou residentes por pelo menos um ano no país poderão utilizar as vagas locadas ao Brasil.

18. INFORMAÇÕES ADICIONAIS:

Outras informações serão em breve divulgadas no site oficial do campeonato www.vela@icb.com.br ou por mailing list.

Yacht Clube da Bahia - Av. Sete de Setembro, 3252 - 40.130-001 - Salvador – Bahia

Contatos:

- Gerente de Vela: Luis Eduardo Pato – fone (71) 2105 9134 / 8129 7801 - vela@icb.com.br
- Superintendente: Antônio Fernandes - fone (71) 2105 9111 - icb@icb.com.br

ANEXO A – PERCURSOS

BARLA-SOTA

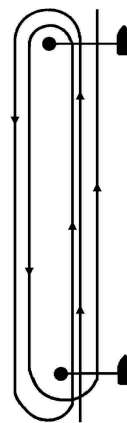

OLÍMPICO

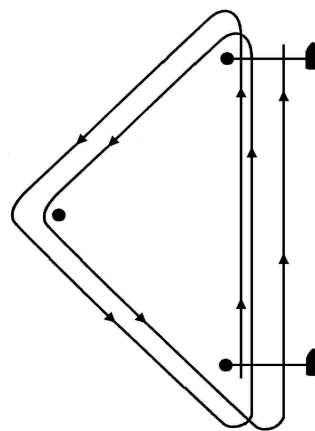

TRIANGULAR

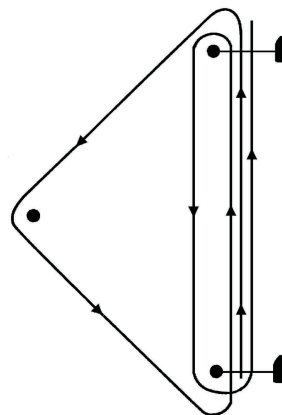

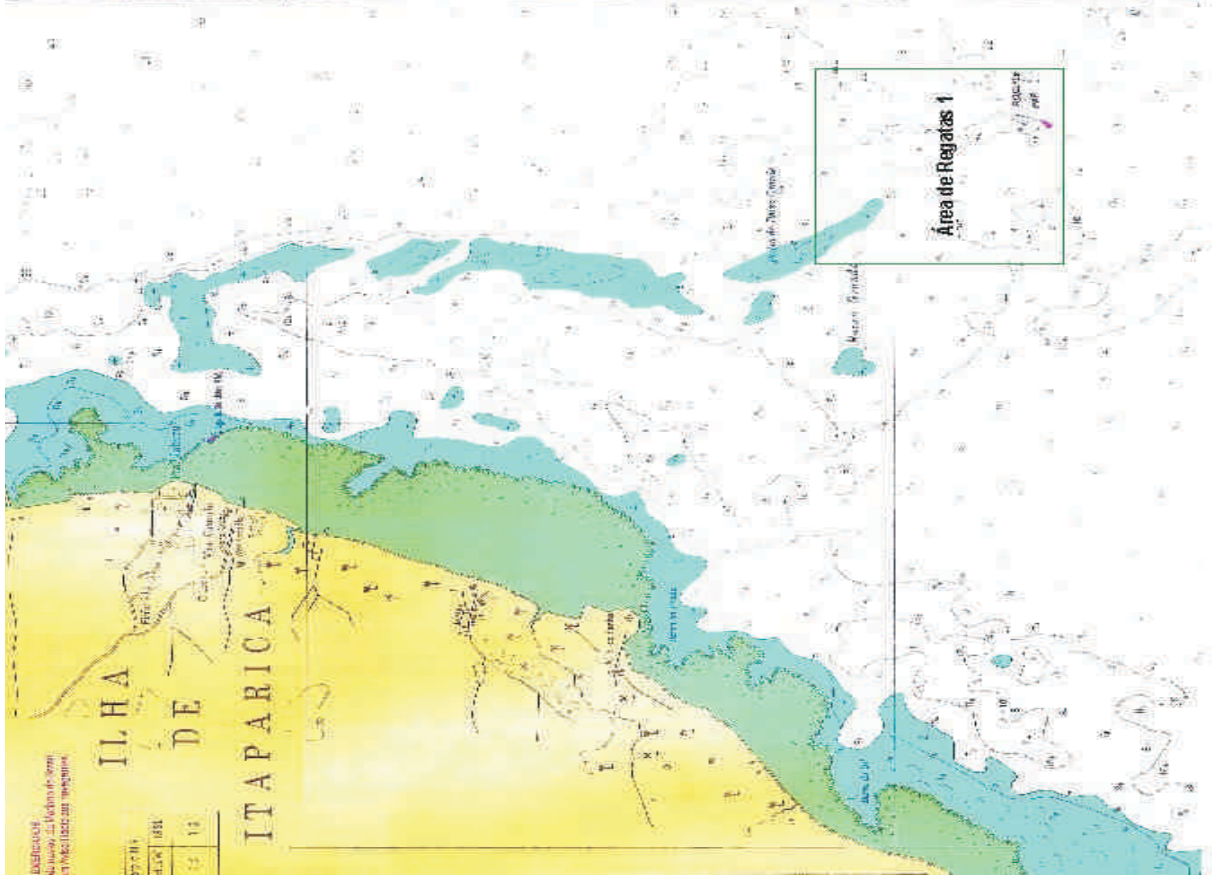
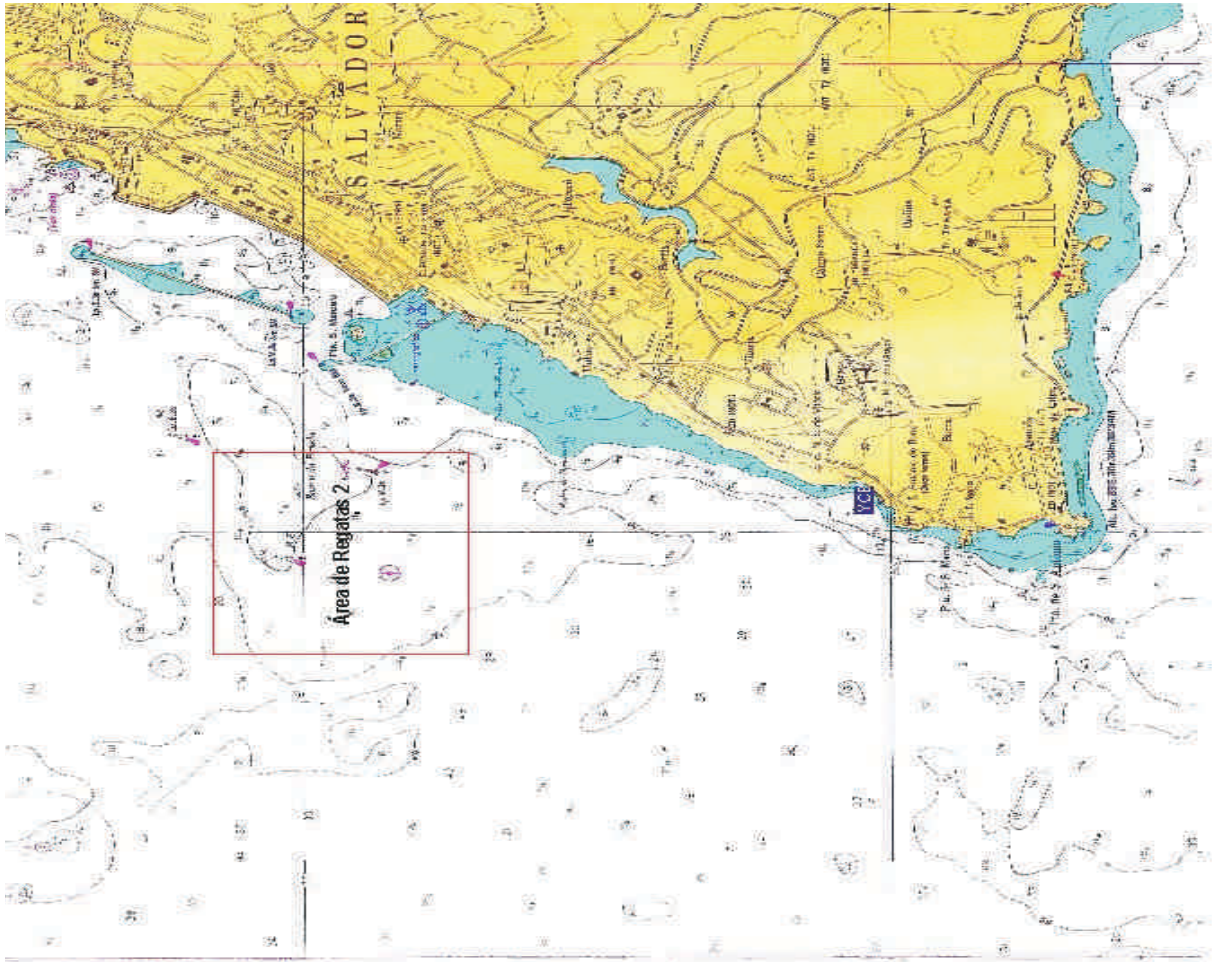

FICHA DE INSCRIÇÃO

60º CAMPEONATO BRASILEIRO CLASSE SNIPE 2009

CATEGORIA:
NOME DO BARCO :..... NUMERAL:.....
CLUBE:.....FLOTILHA:.....

TIMONEIRO:

.....
END:.....
CEP:.....-.....CIDADE:.....U.F:.....
TEL(.....).....
EMAIL:.....FAX:(.....).....

TRIPULANTE:

.....
END:.....
CEP:.....-.....CIDADE:.....U.F:.....
TEL(.....).....
EMAIL:.....FAX:(.....).....

O Yacht Clube da Bahia e demais entidades ou pessoas envolvidas na organização desse evento, eximem-se de qualquer responsabilidade por acidentes, danos pessoais, materiais ou de qualquer natureza, referentes a barcos ou participantes, que possam ocorrer antes, durante ou depois do evento.