



Campeonato  
Centro Sul-americano

Laser 2015

Veleiros do Sul • POA • Brasil  
19 a 30 de Outubro



## AVISO DE REGATA #02

Este aviso altera o item 7 Programa do aviso de regata anterior com o item alterado em vermelho.

**18° Campeonato Centro Sul-Americano Laser Radial: de 19 a 23 de Outubro de 2015**  
**25° Campeonato Centro Sul-Americano Laser Standard: de 26 a 30 de Outubro de 2015**  
**16° Campeonato Centro Sul-Americano Laser 4.7: de 26 a 30 de Outubro de 2015**

### Porto Alegre – RS, Brasil

#### Autoridade Organizadora:

O Campeonato Centro Sul Americano da Classe Laser é organizado pelo Veleiros do Sul em conjunto com a Associação Brasileira da Classe Laser e Associação Centro-Sul Americana da Classe Laser, sob a supervisão da Confederação Brasileira de Vela (CBVela) e Associação Internacional da Classe Laser (ILCA).

#### 1. REGRAS:

- 1.1. A regata será regida pelas regras tais como definidas nas Regras de Regata a Vela.
- 1.2. Não serão aplicadas as prescrições da autoridade nacional.
- 1.3. As alterações serão descritas em detalhes nas instruções de regata. As instruções de regata podem também alterar outras regras.
- 1.4. Se houver conflito na tradução, o texto em Inglês terá precedência.

#### 2. PROPAGANDA:

- 2.1. Será aplicado o Regulamento 20 da ISAF.
- 2.2. De acordo com o regulamento 20.4, os barcos participantes podem ser requeridos a portar propaganda no casco, determinada e fornecida pela organização.

#### 3. ELEGIBILIDADE E INSCRIÇÕES

- 3.1. O Campeonato é aberto a todos os barcos das classes Laser Radial, Laser Standard e Laser 4.7. Todos os competidores devem ser membros da ILCA e encontrar-se com suas obrigações de 2015 de sua respectiva Associação Nacional da Classe Laser em dia.
- 3.2. A data de renovação ou inscrição nova na ABCL terá como limite o dia 16 de outubro de 2015.
- 3.3. Os barcos elegíveis deverão enviar as fichas de inscrição e comprovante de pagamento para o endereço [esportiva@vds.com.br](mailto:esportiva@vds.com.br) até o dia **20/09/2015, indicando o nome do velejador a que se refere o pagamento**. Inscrições recebidas depois desta data terão acréscimo de acordo com a tabela do item 4 deste aviso de regata.
- 3.4. Os velejadores deverão estar cadastrados no “ISAF Sailor” e informar seu ID no momento do preenchimento na ficha de inscrição.

#### 4. TAXAS

- 4.1 Taxa de inscrição:

Período / valor	Um Campeonato	Dois Campeonatos
até o dia <b>20/09/2015</b>	US\$ 100,00	US\$ 150,00
de 21/09/2015 até o prazo final	US\$ 120,00	US\$ 180,00



Campeonato  
Centro Sul-americano

**Laser 2015**

Veleiros do Sul • POA • Brasil  
19 a 30 de Outubro



#### 4.2 Instruções para pagamento:

##### a) Dados para depósito para inscrições de barcos do Brasil:

Banco nº 033 – Banco Santander Agência 1464 – Tristeza

Conta Corrente: 13-000041-0

Favorecido: Veleiros do Sul Associação Náutica Desportiva

CNPJ 92.948.785/0001-47.

Enviar a cópia do depósito bancário e da ficha de inscrição por e-mail para [esportiva@vds.com.br](mailto:esportiva@vds.com.br)

##### b) Dados para pagamento de inscrições de barcos Estrangeiros:

###### Opção 1 – TRANSFERENCIA INTERNACIONAL:

**Beneficiário:** Veleiros do Sul Associação Náutica Desportiva

**Endereço do Beneficiário:** Av Guaíba, 2941 Vila Assunção – Porto Alegre, RS, BRASIL

**Nome do banco:** Banco do Brasil

**Endereço do banco:** Av. Wenceslau Escobar, 2923 – Tristeza – Porto Alegre, RS – Brasil

**Número da Agência bancária:** 2822-3

**Conta número:** 28895-0

**CÓDIGO IBAN:** BR44000000000282230000288950C1

**Society for Worldwide Interbank Financial Telecommunications (SWIFT) Code:**

BRASBRRJPAE

As taxas serão pagas em dolares americanos (USD).

As taxas serão livres de comissões bancárias. Qualquer taxa bancária deve ser paga pelo competidor.

###### Opção 2: CARTÃO DE CREDITO

Para autorizar o Veleiros do Sul para debitar o valor correspondente do seu cartão de crédito, preencha o formulário do Anexo B – Debit Authorization for Credit Card e envie por email para [esportiva@vds.com.br](mailto:esportiva@vds.com.br) indicando seu número de cartão de crédito (CARD number), código de segurança (security code), nome do titular do cartão de crédito internacional, operadora de seu cartão de crédito, data da validade do cartão e também uma cópia do cartão de crédito.

## 5. ALUGUEL DE BARCOS

### 5.1 Haverá barcos para alugar (compõem o Kit Casco, mastreação e leme e bolina.)

O Comitê organizador designará os barcos para cada país em ordem de distância de Porto alegre e na ordem que receber as solicitações de aluguel até o dia **31 de agosto de 2015**. A confirmação do aluguel será feita após o recebimento do depósito do valor correspondente. Os países que desejarem alugar mais barcos, deverão fazer a solicitação para serem anotados na lista de espera, a qual será atualizada uma vez vença o prazo antes mencionado.

### 5.2 O valor do aluguel do barco para o período oficial do campeonato de cada uma das classes seguirá a tabela a seguir.

Condição dos barcos	Barcos novos Ingleses/Australianos	Barcos usados Ingleses/Australianos	Barcos antigos ou nacionais
Valor	USD 1.000,00	USD 500,00 a 700,00	USD 300,00



Campeonato  
Centro Sul-americano

Laser 2015

Veleiros do Sul • POA • Brasil  
19 a 30 de Outubro



- 5.3 **Depósito de danos:** US\$ 150,00 (cento e cinquenta dólares americanos) reembolsáveis logo depois da inspeção ao devolver o barco. Este valor deve ser pago em moeda efetiva durante a entrega do barco.
- 5.4 O competidor deve devolver o barco em sua configuração original para que lhe seja devolvido o depósito por danos uma vez finalizado o campeonato.
- 5.5 Os barcos para aluguel estarão disponíveis aos competidores para montagem e treino depois de haver completado o formulário de registro na sede do evento e efetuado o pagamento de todas as taxas.
- 5.6 Os competidores deverão trazer sua vela, cana de leme, extensão da cana, leme, bolina, moitões, cabos e demais aparelhos pessoais de acordo com o que permitem as regras da ILCA.
- 5.7 Não se dará direito a pedidos de reparação por dano ou falhas no material ou equipamento dos barcos alugados pelo comitê organizador ou a seus próprios equipamentos. Cada timoneiro será responsável por seu barco assim como pelos ajustes necessários para assegurar uma navegação competitiva.
- 5.8 A organização não fornecerá embarcações de apoio a treinadores. Solicitações podem ser feitas para o email [esportiva@vds.com.br](mailto:esportiva@vds.com.br) para coordenar o aluguel destes.

## 6. FORMATO

- 6.1 O campeonato será composto por séries simples.

## 7. PROGRAMA

### 7.1 Classe Laser Radial

DATA	HORA	ATIVIDADE
19/10/2015, 2ª feira	9h-11h	Inscrições e verificação de equipamentos
	11h	Reunião de comandantes Laser Radial
	12h	Encerramento das inscrições Laser Radial
	14h	Regatas
20/10/2015, 3ª feira	14h	Regatas
21/10/2015, 4ª feira	14h	Regatas
22/10/2015, 5ª feira	14h	Regatas
23/10/2015, 6ª feira	13h	Regatas
	18h	Entrega de prêmios e encerramento Laser Radial

### 7.2 Classes Laser Standard e Laser 4.7

DATA	HORA	ATIVIDADE
24/10/2015, Sábado	14-18h	Inscrições e verificação de equipamentos
	<b>15h</b>	<b>Reunião de Presidentes de Associações Nacionais Classe Centro Sul Americana</b>
25/10/2015, Domingo	09-18h	Inscrições e verificação de equipamentos
26/10/2015, 2ª feira	11h	Reunião de comandantes Laser Standard e 4.7
	14h	Regatas Laser Standard e 4.7
	20h	Evento social de abertura Laser Standard e 4.7
27/10/2015, 3ª feira	14h	Regatas Laser Standard e 4.7
28/10/2015, 4ª feira	14h	Regatas Laser Standard e 4.7
29/10/2015, 5ª feira	14h	Regatas Laser Standard e 4.7
30/10/2015, 6ª feira	14h	Regatas Laser Standard e 4.7
	20h	Entrega de prêmios e encerramento Laser Standard e 4.7



Campeonato  
Centro Sul-americano  
**Laser 2015**  
Veleiros do Sul • POA • Brasil  
19 a 30 de Outubro



- 7.3 Não serão realizadas mais de 3 regatas por dia.  
7.4 Não será dado nenhum sinal de atenção de nenhuma regata após as 16:30h do dia 23/10/2015 e 30/10/2015.

## 8. MEDIÇÃO e INSPEÇÃO

- 8.1 Um barco ou equipamento poderá ser inspecionado a qualquer momento quanto ao cumprimento das regras da classe e instruções de regata.  
8.2 É de responsabilidade do timoneiro manter o seu iate de acordo com as Regras da Classe Laser Internacional.  
8.3 Cada item de medição e segurança inspecionado e que não estiver de acordo com as regras poderá ser punido com pontos, sem audiência, de acordo com a tabela a publicar. Isso altera as regras 63.1, 64.3 e A4.  
8.4 Os competidores poderão usar apenas um casco, um mastro (base e tope) uma vela, um conjunto de talas, uma retranca, uma bolina e um leme. Serão adesivados com etiquetas colantes a mastreação, vela, bolina e leme a medida que forem verificados.  
8.5 Os numerais corretos das velas deverão estar de acordo com o numeral do casco, conforme regra da classe, salvo em caso de barco alugado ou emprestado, em que deverá ser o numeral do barco do velejador. Não serão permitidos numerais com menos de cinco algarismos, nem com 5 algarismos número 1, exceto se esse for o numeral do barco ou do barco do competidor.  
8.6 Competidoras femininas devem portar um losango vermelho em ambos os lados de suas velas. Os losangos devem ter 240 mm de altura e 180 mm de largura, no mínimo, e devem estar colocados no centro da vela imediatamente acima da tala superior.  
8.7 Ao final de cada dia de regatas poderão ser vistoriados até 10 barcos, mediante prévio sorteio realizado pela Organização do Evento.  
8.8 Nos **dias 18 e 25 o Medidor** da classe estará à disposição para eventuais esclarecimentos e verificações a solicitação dos competidores.  
8.9 A substituição de um equipamento danificado poderá ser feito desde que:  
a) A necessidade de substituição tenha sido confirmada e  
b) a substituição sido autorizada pelo Comitê de Medição que se necessário, inspecionará o material de substituição.

## 9. INSTRUÇÕES DE REGATA

- 9.1 As Instruções de Regata estarão disponíveis após as 9h do dia 20/10/2015 na Secretaria do Evento.

## 10. LOCAL

- 10.1 O evento terá como sede o clube Veleiros do Sul, sito à Avenida Guaíba, 2941, Vila Assunção, Porto Alegre – RS, CEP 91900-420. As regatas serão realizadas no Rio Guaíba. A área de regata está no Anexo A.  
10.2 O **anexo A** mostra o local da área de regata.

## 11. PERCURSOS:

- 11.1 Os percursos a serem seguidos serão os tradicionais da Classe e estarão descritos nas Instruções de Regata.

## 12. SISTEMA DE PUNIÇÃO

- 12.1 Será aplicado o Apêndice P – Procedimentos Especiais para a Regra 42  
12.2 Serão aplicadas as regras 44.1 e 44.2 da ISAF.  
12.3 Será constituído um **Juri Internacional** de acordo com o Apêndice N das RRV. As decisões do Juri serão inapeláveis conforme prescrições da regra 70.4, em conformidade com a regra 70.5 (b)



Campeonato  
Centro Sul-americano  
**Laser 2015**  
Veleiros do Sul • POA • Brasil  
19 a 30 de Outubro



- 12.4 A Regra 64.1 será alterada nas Instruções de Regata para permitir sanções que não a desclassificação por quebra de algumas regras da Classe. As penalidades para estas infrações podem ser inferiores a desclassificação se o júri assim decidir. A abreviatura da pontuação para uma penalidade imposta sob esta instrução será DPI.

### 13. PONTUAÇÃO

- 13.1 Será utilizado o sistema linear de pontuação do Apêndice A das regras da ISAF.
- 13.2 Estão programadas dez regatas para cada classe, das quais 4 (quatro) devem ser realizadas para constituir a série.
- 13.3 Quando menos de 5 (cinco) regatas forem completadas, a pontuação do barco na série será a soma de suas pontuações em cada regata.
- 13.4 Quando de 5 (cinco) a 10 (dez) regatas forem completadas, a pontuação do barco na série será a soma de suas pontuações em cada regata, excluindo-se seu pior resultado.
- 13.5 A Classe Radial Feminina partirá junto com a Classe Radial Masculina e a pontuação será a obtida pela competidora na classificação geral do campeonato.
- 13.6 Uma regata extra por dia pode ser navegada, desde que uma regata não se torne uma antecipação do programa e que a alteração seja feita de acordo com o disposto nas Instruções de Regata.

### 14. BARCOS DE APOIO

- 14.1 Os barcos de apoio (Federações, Clubes, treinadores, apoio) deverão ser obrigatoriamente registrados na secretaria do evento e os responsáveis serão identificados com coletes numerados e receberão instruções de como se comportar e se posicionar na área de regata.

### 15. LOCAL DE PERMANÊNCIA:

- 15.1 Os barcos deverão ser guardados nos locais a eles designados nos pátios da sede esportiva do evento.

### 16. RESTRIÇÕES AO IÇAMENTO DOS BARCOS

- 16.1 Não aplicado

### 17. PISCINAS PLÁSTICAS E EQUIPAMENTOS DE MERGULHO:

- 17.1 Não aplicado

### 18. COMUNICAÇÃO POR RÁDIO E EQUIPAMENTO ELETRÔNICO

- 18.1 Exceto em emergência, um barco não poderá fazer transmissões por rádio enquanto estiver em regata, nem receber comunicações não disponíveis para todos os barcos. Esta restrição se aplica também a telefones móveis e outros meios de comunicação.
- 18.2 É autorizada a utilização de câmeras de filmagem tipo GoPro (prova d'água) fixadas no barco.

### 19. PREMIAÇÃO:

- 19.1 Prêmios serão outorgados de acordo com as regras da Classe da seguinte maneira

#### RADIAL MASCULINO

- 1° ao 5° Lugar Geral  
1° ao 3° Lugar Sub 17  
1° ao 3° Lugar Sub 19  
1° ao 3° Lugar Pré-Master  
1° ao 3° Lugar Master  
1° ao 3° Lugar Grand Master  
1° ao 3° Lugar Great Grand Master

#### RADIAL FEMININO

- 1° ao 5° Lugar Geral  
1° ao 3° Lugar Sub 17  
1° ao 3° Lugar Sub 19  
1° ao 3° Lugar Sub 21  
1° Lugar Pré-Master  
1° e 2° Lugar Master



Campeonato  
Centro Sul-americano

**Laser 2015**

Veleiros do Sul • POA • Brasil  
19 a 30 de Outubro



#### **STANDARD**

- 1° ao 5° Lugar Geral
- 1° ao 3° Lugar Sub 19
- 1° ao 3° Lugar Sub 21
- 1° ao 3° Lugar Pré-Master
- 1° ao 3° Lugar Master
- 1° ao 3° Lugar Grand Master
- 1° ao 3° Lugar Great Grand Master

#### **4.7 MASCULINO**

- 1° ao 5° Lugar Geral
- 1° ao 3° Lugar Sub 16
- 1° ao 3° Lugar Sub 18
- 1° Lugar Pré-Master
- 1° Lugar Master
- 1° Lugar Grand Master
- 1° Lugar Great Grand Master

#### **4.7 FEMININO**

- 1° ao 5° Lugar Geral
- 1° ao 3° Lugar Sub 16
- 1° ao 3° Lugar Sub 18
- 1° Lugar Master

## **20. ISENÇÃO DE RESPONSABILIDADE**

- 20.1 Os competidores participam da regata a seu próprio risco. Considere a regra 4, Decisão de Competir. A Autoridade Organizadora não aceitará qualquer responsabilidade por danos materiais, físicos ou morte relacionados diretamente com a série de regatas e seus antecedentes, durante ou depois de completado o evento.
- 20.2 A decisão de participar do campeonato caracteriza um ato unilateral do competidor, ciente dos riscos que a atividade náutica proporciona, devendo os menores de 18 anos ter autorização por escrito dos pais ou responsáveis.

## **21. SEGURANÇA:**

- 21.1 Sempre que estiver na água o competidor deverá ter a bordo o equipamento de flutuação pessoal. Uma roupa de borracha ou impermeável não é um equipamento de flutuação pessoal. Se o equipamento de flutuação pessoal é de um tipo de inflar, sempre que estiver na água este deve estar totalmente inflado. Isso altera a RRV 40.

## **22. INFORMAÇÕES ADICIONAIS**

<b>Nome</b>	Veleiros do Sul – Sede Esportiva do Evento
<b>Endereço</b>	Av. Guaíba, 2941, Vila Assunção, Porto Alegre-RS, CEP 91900-420, +55 51 3265-1733 R 209
<b>E-mail</b>	<a href="mailto:esportiva@vds.com.br">esportiva@vds.com.br</a>
<b>Web site</b>	<a href="http://www.vds.com.br">www.vds.com.br</a>



Campeonato  
Centro Sul-americano

**Laser 2015**

Veleiros do Sul • POA • Brasil  
19 a 30 de Outubro



## Anexo A

# ÁREA DE REGATAS





Campeonato  
Centro Sul-americano

**Laser 2015**

Veleiros do Sul • POA • Brasil  
19 a 30 de Outubro

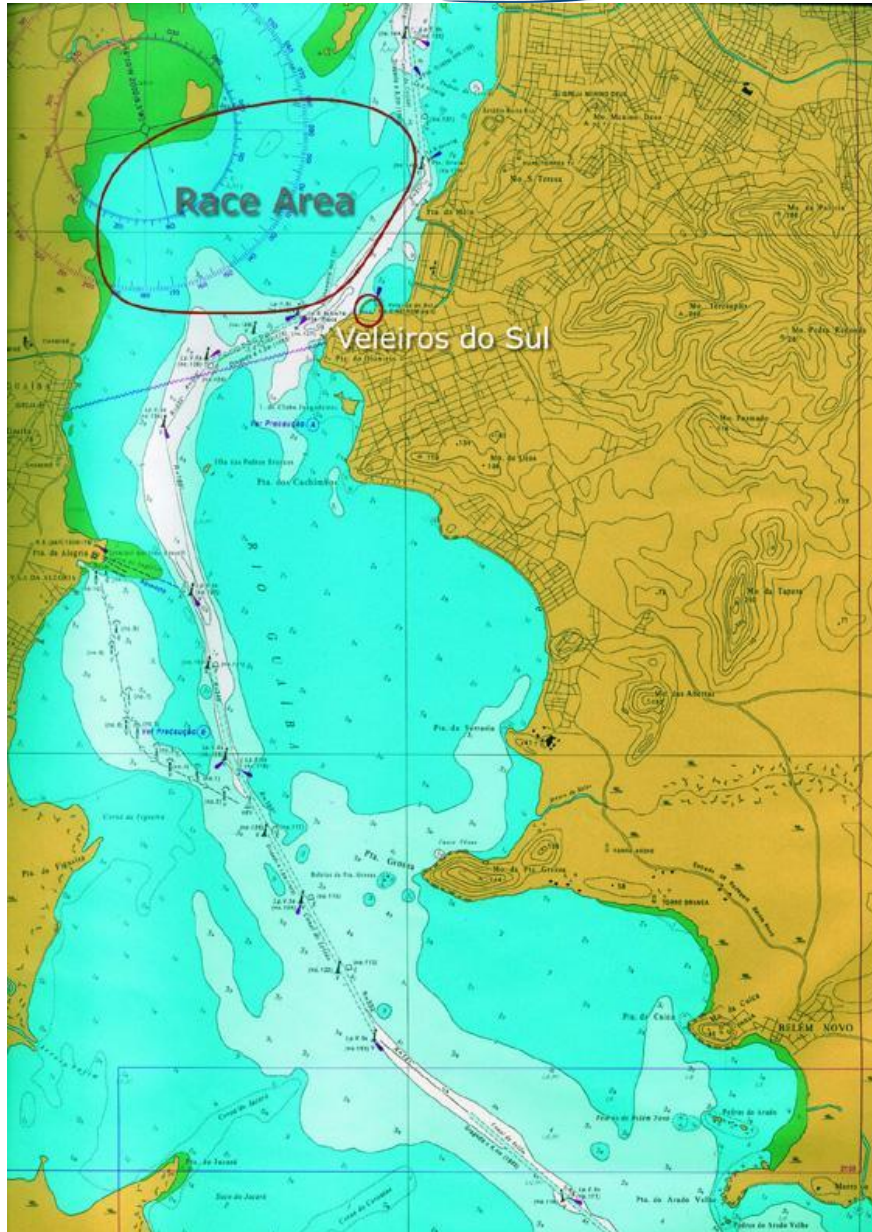





Campeonato  
Centro Sul-americano

**Laser 2015**

Veleiros do Sul • POA • Brasil  
19 a 30 de Outubro



## Anexo B – Debit Authorization for Credit Card

Laser Center South American Championship 2015 Porto Alegre, RS, BRAZIL, October, 19th to 30th, 2015	
<b>Form 1: Payment Entry Fee</b>	
To be returned not later than september, 20th, 2015	
<b>1- Pais/Country</b>	
<hr/>	
<b>2- Dados dos velejadores/Sailors facts</b>	
Number of sailors:	Radial <input type="text"/> Standard <input type="text"/> 4.7 <input type="text"/>
<b>3- Transferência de fundos/Transfer of funds</b>	
Sailors entry fees	<input type="text"/> x USD _____ = USD <input type="text"/> (A) <small>Number of sailors</small>
<b>4- Total Transferido/Total transferred</b>	USD <input type="text"/> (B)
<b>Debit Authorization for Credit Card</b>	
I authorize the Club to proceed with a debit transaction on my credit card as per the specifications and values below:	
Credit Card No: _____	
Security Code: _____	Expiration Date: ____/____/____
Credit Card Operator (VISA, Mastercard, American Express or other): _____	
Name as written on card: _____	
Place and Date: _____, ____/____/____	
Note: It's necessary must send e-mail with copy of the credit card to <a href="mailto:esportiva@vds.com.br">esportiva@vds.com.br</a>	
<b>5- Contact details</b>	
Name	<input type="text"/>
Position	<input type="text"/>
Phone	<input type="text"/>
Fax	<input type="text"/>
Date	<input type="text"/>
Signature	<input type="text"/>



Campeonato  
Centro Sul-americano

**Laser 2015**

Veleiros do Sul • POA • Brasil  
19 a 30 de Outubro



## Ficha de Inscrição

Numeral: Radial \_\_\_\_\_ Standard \_\_\_\_\_ 4.7 \_\_\_\_\_

Nome do timoneiro: \_\_\_\_\_

Assinale com X sua Classe e sua categoria

	LASER MASCULINO	RADIAL	LASER RADIAL FEMININO	LASER STANDARD
Geral			Geral	Geral
Sub 17			Sub 17	Sub 19
Sub 19			Sub 19	Sub 21
Pré-Master			Sub 21	Pré-Master
Master			Pré-Master	Master
Grand Master			Master	Grand Master
Great Grand Master				Great Grand Master
	LASER 4.7 MASCULINO		LASER 4.7 FEMININO	
Geral			Geral	
Sub 16			Sub 16	
Sub 18			Sub 18	
Pré-Master			Master	
Master				
Grand Master				
Great Grand Master				

Data de nascimento: \_\_\_\_ / \_\_\_\_ / \_\_\_\_ ISAF ID: \_\_\_\_\_

Clube: \_\_\_\_\_ Patrocinador: \_\_\_\_\_

E-mail : \_\_\_\_\_

Endereço: \_\_\_\_\_

Bairro : \_\_\_\_\_ Cidade : \_\_\_\_\_ :

CEP: \_\_\_\_\_ País: \_\_\_\_\_

Tel. residencial: ( ) \_\_\_\_\_ Tel. celular : ( ) \_\_\_\_\_

Valor do pagamento: # R\$ \_\_\_\_\_ Data do pagamento: \_\_\_\_\_

Camisa Tamanho: ( ) GG ( ) G ( ) M ( ) P ( ) Babylook

### TERMO DE RESPONSABILIDADE

Reconheço que a decisão de competir no Campeonato Centro Sul Americano da Classe Laser 2015 é de minha inteira e exclusiva responsabilidade e que o Veleiros do Sul e outros envolvidos com a organização do Campeonato ou qualquer outra pessoa envolvida na organização não se responsabilizam por qualquer lesão, inclusive morte, danos materiais ou pessoais, ocorrida durante ou em consequência de minha participação no Campeonato.

\_\_\_\_\_, \_\_\_\_\_ de \_\_\_\_\_ de 2015

\_\_\_\_\_  
Assinatura do Velejador



Campeonato  
Centro Sul-americano

**Laser 2015**

Veleiros do Sul • POA • Brasil  
19 a 30 de Outubro



## Anexo C

# AUTORIZAÇÃO DO RESPONSÁVEL

Autorizo o (a) velejador (a) menor de idade \_\_\_\_\_  
a participar Campeonato Centro Sul Americano da Classe Laser 2015.

Declaro que assumo total responsabilidade por qualquer dano físico e material que o mesmo possa sofrer ou causar no Campeonato, isentando de responsabilidade o Veleiros do Sul, a Comissão Organizadora e demais entidades e pessoas envolvidas na organização e realização deste Campeonato.

\_\_\_\_\_, \_\_\_\_\_ de \_\_\_\_\_ de \_\_\_\_\_.  
Local e data

\_\_\_\_\_  
Nome Legível do responsável

\_\_\_\_\_  
Assinatura do Responsável



Campeonato  
Centro Sul-americano

**Laser 2015**

Veleiros do Sul • POA • Brasil  
19 a 30 de Outubro



ANEXO D

## INFORMAÇÕES SOBRE HOSPEDAGEM (Não fazem parte do Aviso de Regata)

### 1. HOSPEDAGEM

#### 1.1 Alojamento Marinheiro do Veleiros do Sul - Taxa de R\$ 40,00 por dia por pessoa

Haverá 86 vagas nos alojamentos marinhos coletivos do Clube, sendo:

Alojamento 1 – 6 vagas

Alojamento 2 – 8 vagas

Alojamento 3 – 16 vagas

Alojamento 4 – 8 vagas

Alojamento 5 – 16 vagas

Alojamento 6 – 16 vagas

Alojamento 7 – 16 vagas

As solicitações de reservas devem ser feitas até **20/09/2015** pelos capitães de Flotilha preenchendo o formulário anexo.

**O clube fornece travesseiro, lençol e cobertor.**

Cada hospede deve trazer os itens de higiene pessoal e toalha.





Campeonato  
Centro Sul-americano

**Laser 2015**

Veleiros do Sul • POA • Brasil  
19 a 30 de Outubro



- 1.2 ADESBAM – Dstante 3,1 Km do Clube**  
Rua Mário Totta, 108 – Bairro Tristeza – Porto Alegre  
Fone: 51 3211.4666 com Andréia.  
[adesbam@adesbam.com.br](mailto:adesbam@adesbam.com.br) <http://www.adesbam.com.br/>  
8 aptos de até 4 lugares cada.



- 1.3 Casa Sr. Sergio Steiner e Lillian Steiner (distante 3,2 Km do Clube) - Casa para 6 pessoas**  
Rua Dr. Armando Barbedo, 54 – Bairro Tristeza  
Fone: +55 51 3222.5184 com Lillian +55 51 9959. 9521 ou Sérgio Steiner +55 51 9639.3231  
[sergio.steiner54@gmail.com](mailto:sergio.steiner54@gmail.com)
- 1.4 Millenium Flat Blue Tree Hotels – Distante 6,2 km do Clube**  
Av. Borges de Medeiros, 3120 – Bairro Praia de Belas  
Fones: (+55 51) 3026.2200 Email [vendas@bluetree.com.br](mailto:vendas@bluetree.com.br)  
Home: [www.bluetree.com.br](http://www.bluetree.com.br)  
Tel: (51) 3026.2200 I Fax: (51) 3026-6704 I Cel: (51)9674 6394 [lsilva@bluetree.com.br](mailto:lsilva@bluetree.com.br)  
Reservas: 3018-1848 (SP) I demais localidades 0300-150500
- 1.5 Confort Inn Hotel (Rede Atlântica De Hotéis) – Distante 9,2 Km do Clube e próximo de bares e restaurantes**



Campeonato  
Centro Sul-americano

**Laser 2015**

Veleiros do Sul • POA • Brasil  
19 a 30 de Outubro



Av. Loureiro da Silva, 1660– Bairro Cidade Baixa - Porto Alegre - RS - 90050-240  
afavero@hoteldireto.com - [www.atlanticahotels.com.br](http://www.atlanticahotels.com.br)  
Tel: (55 51) 2117-9008 Fax: (+55 51) 2117-9001

**1.6 Intercity Premium – Distante 8 Km do Clube**

AV. Borges de Medeiros, 2105 – Bairro Praia de Belas – Porto Alegre  
Fone/Fax: (+55 51) 3022.9100 / 0800.600.7700  
Site: [www.intercityhoteis.com.br](http://www.intercityhoteis.com.br) - E-mail: [poa.prm@intercityhotel.com.br](mailto:poa.prm@intercityhotel.com.br)

**1.7 Coral Tower Express – Distante 7,8 Km do Clube.**

Av. Getúlio Vargas, 318 - Bairro Menino Deus - Porto Alegre, RS  
51 3226.5536 [express@coraltower.com.br](mailto:express@coraltower.com.br)

**1.8 Hotel Continental Porto Alegre – Distante 10Km, fica em frente a rodoviária)**

Largo Vespasiano Júlio Veppo, 77 – Porto Alegre  
Contato: Matheus Lemos  
Fones: + 55 51 3027.1906 celular: +55 51 9515.1519  
[WWW.hoteiscontinental.com.br](http://WWW.hoteiscontinental.com.br) [executivo1@hoteiscontinental.com.br](mailto:executivo1@hoteiscontinental.com.br)

**1.9 Metropolis Apart Hotel – Distante Km do Clube.**

Rua Leopoldo Bier, 311 – Bairro Santana - Porto Alegre - RS, 90620-100  
51 3029.6353 [reservas@metropolisaparthotel.com.br](mailto:reservas@metropolisaparthotel.com.br)

**1.10 Eko Residence Hotel**

Avenida Desembargador André da Rocha, 131, Porto Alegre  
Fone: 51 3215.7737 <http://www.ekoresidence.com.br/novo/>  
O Eko Residence é um hotel ecológico moderno que fica a 15 minutos de carro do Aeroporto Salgado Filho. Este utiliza energia solar e cisternas para causar o mínimo impacto ambiental possível.

**1.11 Tulip Inn Centro Histórico**

Rua Senhor dos Passos, 105, Porto Alegre  
<http://www.tulipinncentrohistorico.com/pt-pt>  
[tich.reservas@goldentulip.com.br](mailto:tich.reservas@goldentulip.com.br)  
Telefone: +55 51 30130303 +55 5130130303 reservas: +55 11 2627 6363  
O Tulip Inn Centro Histórico conta com acomodações equipadas com ar-condicionado e Wi-Fi gratuito. Está localizado em Porto Alegre, a 1,5 km da Estação de Metrô Mercado.

**1.12 A listagem completa da rede hoteleira e informações sobre Porto Alegre estão nos sites:**

- Escritório Municipal de Turismo [www.portoalegre.rs.gov.br/turismo](http://www.portoalegre.rs.gov.br/turismo)  
- Convention & Visitors Bureau Porto Alegre [www.visiteportoalegre.com](http://www.visiteportoalegre.com)



Campeonato  
Centro Sul-americano

**Laser 2015**

Veleiros do Sul • POA • Brasil  
19 a 30 de Outubro



## SOLICITAÇÃO DE HOSPEDAGEM NO ALOJAMENTO DO CLUBE VELEIROS DO SUL

Data: \_\_\_/\_\_\_/\_\_\_

Venho solicitar as seguintes vagas em alojamento durante o [Campeonato Centro Sul Americano da Classe Laser 2015](#)

### Alojamento Masculino (Diária: R\$ 40,00 por pessoa)

	Tipo de Ocupante (Velejador ou técnico)	Nome	Clube	Chegada	Saída
1	( ) Velej ( ) técnico				
2	( ) Velej ( ) técnico				
3	( ) Velej ( ) técnico				
4	( ) Velej ( ) técnico				
5	( ) Velej ( ) técnico				
6	( ) Velej ( ) técnico				
7	( ) Velej ( ) técnico				
8	( ) Velej ( ) técnico				
9	( ) Velej ( ) técnico				
10	( ) Velej ( ) técnico				

### Alojamento Feminino (Diária: R\$ 40,00 por pessoa)

	Tipo de Ocupante (Velejadora ou técnico)	Nome	Clube	Chegada	Saída
1	( ) Velej ( ) técnico				
2	( ) Velej ( ) técnico				
3	( ) Velej ( ) técnico				
4	( ) Velej ( ) técnico				
5	( ) Velej ( ) técnico				
6	( ) Velej ( ) técnico				
7	( ) Velej ( ) técnico				
8	( ) Velej ( ) técnico				

Estado/País: \_\_\_\_\_ Clube: \_\_\_\_\_

\_\_\_\_\_  
Nome do Capitão da Flotilha

\_\_\_\_\_  
Assinatura do Capitão da Flotilha