



COPA BRASIL DE ESTREANTES 2020 CLASSE OPTIMIST

Veleiros do Sul, Porto Alegre – RS, Brasil

Associação Brasileira da Classe Optimist
Confederação Brasileira de Vela - CBVela
Federação de Vela do Estado do Rio Grande do Sul - FEVERS
04 a 06 de janeiro de 2020

AVISO DE REGATA

1. REGRAS

- 1.1. A regata será regida pelas regras, tais como definidas nas Regras de Regata a Vela da World Sailing 2017-2020 (RRV).
- 1.2. Aplicam-se as prescrições da CBVela assim como o Regulamento Geral da ABCO.
- 1.3. As primeiras 3 sentenças de RRV 61.1(a) são modificadas para: “Um barco com intenção de protestar deve informar o outro barco na primeira oportunidade razoável. Quando o protesto for sobre um incidente na área de regatas no qual esteve envolvido ou presenciou, deverá bradar ‘Protesto’. Também deverá informar os barcos protestados à CR na linha de chegada, imediatamente após chegar, ou assim que possível, quando se retirar”.
- 1.4. A RRV 40 e o preâmbulo da Parte 4 das RRV são modificados como segue:
- 1.5. A primeira sentença da RRV 40 é eliminada e substituída por: “Cada competidor deve vestir um colete salva vidas, de acordo com a regra da classe 4.2(a), adequadamente fechado, por todos os momentos enquanto em água, exceto quando temporariamente colocando ou tirando roupa”.
- 1.6. As RRV “sinal de regata RECON” e “66” são alteradas, respectivamente: tempos para sinalizar em terra e modificação de prazos. As alterações serão detalhadas nas Instruções de Regata. As instruções de regata podem modificar outras regras de regata.
- 1.7. Os barcos poderão ser obrigados a colar adesivos com números de proa. Neste caso a Organização fornecerá os adesivos e as instruções para aplicação.
- 1.8. O limite de vento será de:
 - a) 16 nós para largar e;
 - b) 20 nós para anular uma regata.

2. PROPAGANDA

- 2.1 Os competidores poderão exibir propaganda no casco de acordo com o Regulamento 20.3.2 da World Sailing e restrito pela regra 2.8 da Classe Optimist.
- 2.2 Os barcos participantes poderão ser requeridos a exibir publicidade escolhida e fornecida pela organização do evento.



3. ELEGIBILIDADE

- 3.1 O evento é aberto para os velejadores que, cumulativamente:
- a) Estiverem de acordo com o Regulamento 19 da WS;
 - b) Estejam em dia com a anuidade da ABCO 2019/2020;
 - c) Atendam os requisitos da ABCO para ser estreante.

4. INSCRIÇÕES

- 4.1 As fichas de inscrição conforme **Anexo B** e comprovante de pagamento devem ser enviadas pelos Capitães de Flotilha ou Coordenadores Estaduais ou Team Leader de cada clube, para o endereço optibra2020@vds.com.br até o dia **20/11/2019**, indicando a **listagem dos velejadores a que se refere o pagamento**. Inscrições recebidas depois desta data terão acréscimo de acordo com a tabela do item 5 deste aviso de regata.
- 4.2 No período de 3 e 4 de janeiro de 2020, a inscrição deverá ser confirmada na secretaria do evento, mediante a apresentação dos seguintes documentos:
- a) Cópia de documento de identidade com foto; passaporte para os estrangeiros.
 - b) Comprovante do pagamento da taxa de inscrição;
 - c) Comprovante de pagamento da ABCO 2019 e 2020;
 - d) Comprovante de filiação e quitação da federação estadual 2020;
 - e) Ficha de Inscrição corretamente preenchida e assinada pelo velejador e pelo responsável.
 - f) Cópia da Carteira do seguro saúde, mostrando empresa e número de identificação. Opcional, mas recomendado.
- 4.3 Visando agilizar o processo de inscrição, os documentos devem estar organizados na ordem acima, separados por competidor.
- 4.4 Apenas após a verificação de todos os passos acima a inscrição estará confirmada.

5. TAXA DE INSCRIÇÃO

- 5.1 As datas limite e os valores de inscrição por competidor seguem o critério abaixo:
- a) Para pagamento até 31/10/2019 - R\$ 220,00
 - b) Para pagamento de 01/11/2019 a 17/12/2019 - R\$ 300,00
 - c) Para pagamento a partir de 18/12/2019 - R\$ 400,00
- 5.2 O pagamento deverá ser feito conforme item 4.1.
- 5.3 Desistências devem ser manifestadas por mensagem enviada por e-mail para: optibra2020@vds.com.br.
- 5.4 Desistências manifestadas até o dia 17/12/2019 terão direito ao reembolso de 50% do valor pago, a ser reembolsado em 30 dias. Desistências manifestadas após esta data não terão direito a qualquer reembolso.

5.5 Instruções para pagamento:

a) Opção 1: Dados para depósito:

Banco nº 033 – Banco Santander Agência 1464 – Tristeza
Conta Corrente: 13-000041-0
Favorecido: Veleiros do Sul Associação Náutica Desportiva
CNPJ 92.948.785/0001-47.

Enviar a cópia do depósito bancário e da ficha de inscrição por e-mail.



b) Opção 2: CARTÃO DE CREDITO

Para autorizar o Veleiros do Sul para debitar o valor correspondente do seu cartão de crédito, preencha o formulário do Anexo E – Autorização de débito no Cartão de crédito e envie por email para optibra2020@vds.com.br indicando seu número de cartão de código de segurança, nome do titular do cartão de crédito internacional, operadora de seu cartão de crédito, data da validade do cartão e também uma cópia do cartão de crédito.

6. PROGRAMAÇÃO

6.1 Programa de inscrições, confirmação de inscrições e regatas:

DATA	HORA	ATIVIDADE
03/01/2020, sex	9h as 12h e 14h as 18h	Confirmação das inscrições
04/01/2020, sáb	9 as 12h	Confirmação das inscrições
	14h	Regatas
05/01/2020, dom	11h	Regatas
06/01/2020, seg	11h	Regatas
	20h	Entrega de prêmios e encerramento

6.2 Estão programadas 6 (seis) regatas, com no máximo 2 (duas) regatas por dia. Uma regata extra por dia pode ser navegada.

6.3 Não será dado nenhum sinal de partida após as 17h do dia 06/01/2020.

6.4 A partir do dia 04/01/2020, será realizada uma reunião de treinadores diariamente às 09:30 horas na sala 18.

7. EQUIPAMENTOS DE SEGURANÇA

7.1 Além das Regras da Classe IODA 4.2(a) e (b), 4.3(a) e (b), todo barco deve ter a bordo um remo com uma superfície mínima de 0,025 m², preso ao barco por um cabo e todo competidor deverá ter um apito amarrado ao colete salva-vidas. Aos que descumprirem com esta instrução poderá ser aplicada uma penalidade de 5 pontos para cada regata na qual eles tenham falhado em observar esta instrução. Isto altera a Regra 35 e A4.

7.2 Durante o evento poderá haver inspeção dos itens de segurança da classe dentro d'água. Cada item de segurança inspecionado e que não estiver de acordo com as regras será punido com 5 pontos, não cumulativo por regata, isso altera as regras 35 e A4;

7.3 Competidores poderão somente usar um casco, uma bolina, um leme (com cana e extensão), um mastro, uma retranca, uma espicha e uma vela durante o campeonato.

7.4 A substituição de um equipamento danificado poderá ser feita desde que:

a) Tal substituição deverá ser aprovada pela Comissão de Regatas.

7.5 Competidores poderão usar numeral na vela em desacordo com o casco, regra de classe 2.7.3, desde que o barco seja alugado ou que aquele numeral não esteja sendo utilizado por outro barco no evento.

8. FORMATO

8.1 O campeonato será realizado em uma única série de regatas.

9. INSTRUÇÕES DE REGATA

9.1 Estarão à disposição dos competidores na Secretaria do Campeonato, sendo entregue no momento da confirmação da inscrição e estarão disponíveis no quadro de avisos do evento.



10. LOCAL DAS REGATAS

- 10.1 O evento terá como sede o clube Veleiros do Sul, sito à Avenida Guaíba, 2941, Vila Assunção, Porto Alegre – RS, CEP 91900-420.
- 10.2 As regatas serão realizadas no Rio Guaíba tendo como área de regata a Baía do Cristal. O **Anexo A** mostra o local da área de regata.

11. PERCURSO

- 11.1 Será utilizado o percurso trapezoidal da Classe Optimist.

12. SISTEMA DE PUNIÇÃO

- 12.1 Serão aplicados os Apêndices P e T.
- 12.2 A Regra 64.1 será alterada nas Instruções de Regata para permitir sanções que não a desclassificação por quebra de algumas regras da Classe. As penalidades para estas infrações podem ser inferiores a desclassificação se o júri assim decidir. A abreviatura da pontuação para uma penalidade imposta sob esta instrução será DPI.

13. PONTUAÇÃO

- 13.1 São necessárias 2 regatas válidas para que se constitua a série.
- 13.2 Quando até 4 regatas forem completadas, a pontuação do barco na série será a soma de sua pontuação em todas as regatas. Quando 5 ou mais regatas forem completadas, a pontuação do barco na série será a soma de sua pontuação em todas as regatas, excluindo-se seu pior resultado.

14. BARCOS E PESSOAL DE APOIO

- 14.1 Todos os técnicos deverão se inscrever, preenchendo o formulário do **Anexo C**, que deverá ser entregue na secretaria do evento, onde receberão um número de identificação. Este que número deverá ser fixado visivelmente ao barco durante todo o evento. Será cobrada uma taxa por técnico de R\$ 100,00.

15. LOCAL DE PERMANÊNCIA

- 15.1 Os barcos deverão ser guardados nos locais a eles designados pela organização do campeonato.

16. SEGURANÇA

- 16.1 Além das Regras da Classe IODA 4.2(a) e (b), 4.3(a) e (b), todo barco deve ter a bordo um remo com uma superfície mínima de 0,025 m², preso ao barco por um cabo e todo competidor deverá ter um apito amarrado ao colete salva-vidas. Aos que descumprirem com esta instrução poderá ser aplicada uma penalidade de 5 pontos para cada regata na qual eles tenham falhado em observar esta instrução. Isto altera a Regra 35 e A4.

17. PREMIAÇÃO

- 17.1 Serão premiados:
 - a) 1º ao 10º geral;
 - b) 1º ao 5º mirim (masculino e feminino);
 - c) 1º ao 5º infantil (masculino e feminino);
 - d) 1º ao 5º juvenil (masculino e feminino);
- 17.2 A classificação por categorias será apurada a partir da classificação geral.



18. COMUNICAÇÃO POR RÁDIO E EQUIPAMENTO ELETRÔNICO

- 18.1 Exceto em emergência, um barco não poderá fazer transmissões por rádio enquanto estiver em regata, nem receber comunicações não disponíveis para todos os barcos. Esta restrição se aplica também a telefones móveis e outros meios de comunicação.

19. RESPONSABILIDADE

- 19.1 Os competidores participam da regata a seu próprio risco. Considere a regra 04, decisão de competir. A Autoridade Organizadora não aceitará qualquer responsabilidade por danos materiais, físicos ou morte relacionados diretamente com a série de regatas e seus antecedentes, durante ou depois de completado o evento.

20. INFORMAÇÕES COMPLEMENTARES

- 20.1 Cada competidor deve trazer o seu carrinho de encalhe devidamente identificado.
20.2 Cada coordenador estadual deve trazer a bandeira do seu Estado.
20.3 Informações sobre o evento serão fornecidas apenas por e-mail a fim de oferecer maior precisão aos interessados. Favor enviar suas dúvidas para optibra2020@vds.com.br.

20.4 Alojamento:

- a) Serão disponibilizadas 70 vagas de alojamento com diária de **R\$ 60,00 por pessoa. As reservas devem ser feitas pelo representante do Clube/Flotilha/Estado para todo o grupo** através do Formulário de solicitação de alojamento que está no **Anexo F** deste Aviso de Regata. **Não serão feitas reservas individualmente por pais ou velejadores.**
- b) **Os clubes conveniados com o Veleiros do Sul terão preferência nas reservas de alojamento até 90 dias antes da data do evento.** Depois disso as reservas serão feitas em ordem cronológica do pedido.
- c) Os pagamentos devem ser feitos **até 5 dias** após a confirmação da vaga pelo Veleiros do Sul.



Anexo A

ÁREA DE REGATAS

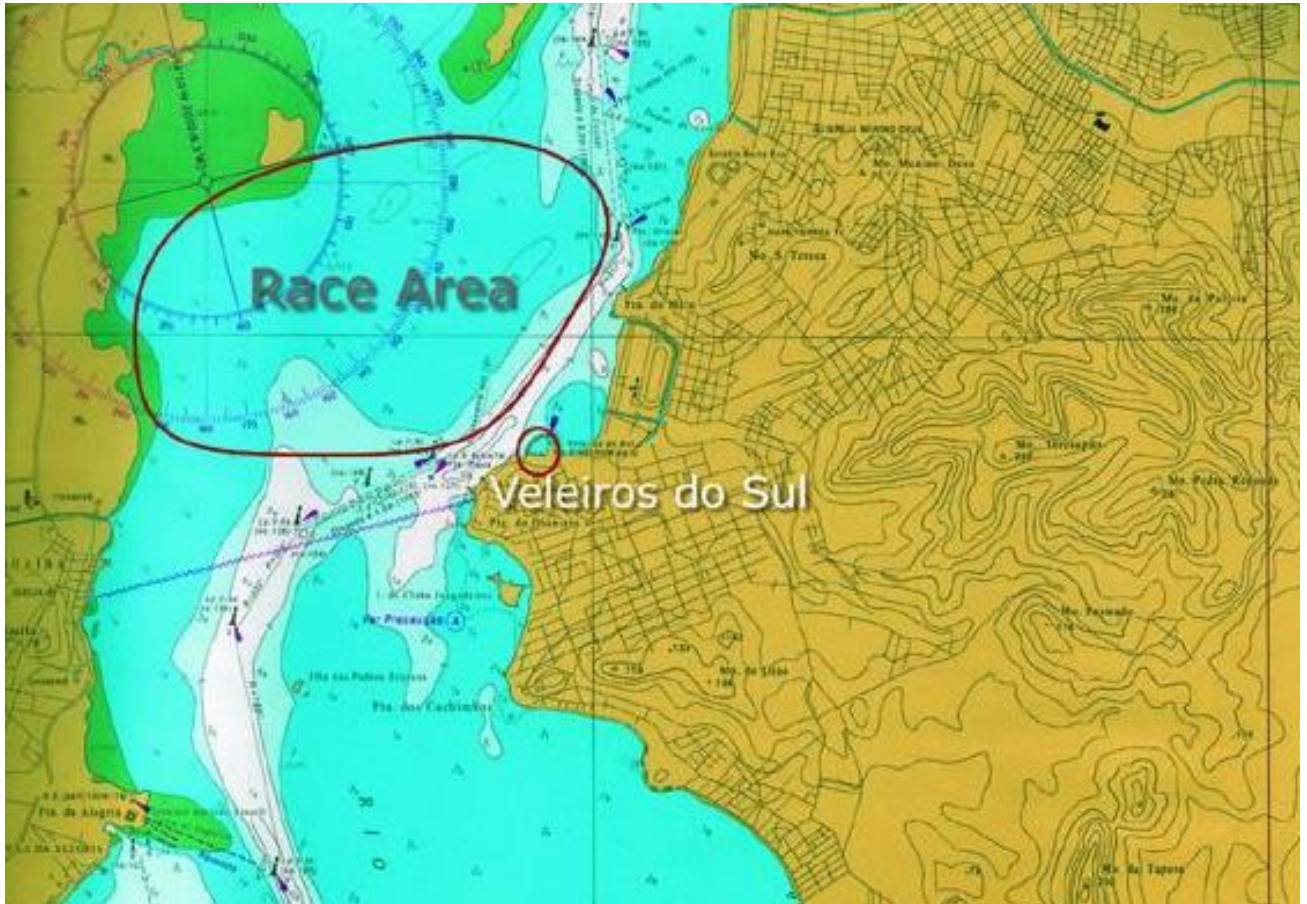



Anexo B

FICHA DE PEDIDO DE INSCRIÇÃO

Nome: _____ NUMERAL: _____

Número da Plaqueta da ISAF do Casco: _____

() CLASSE OPTIMIST ESTREANTES

() MIRIM MASCULINO () INFANTIL MASCULINO () JUVENIL MASCULINO
() MIRIM FEMININO () INFANTIL FEMININO () JUVENIL FEMININO

Data de Nascimento: ____/____/____ Idade: _____

Endereço: _____

Bairro: _____ Cidade: _____ Estado: ____ CEP: _____

Telefone: (____) _____ E-mail: _____

Nome do Técnico: _____

Clube: _____ Nome da Flotilha: _____

Federação Estadual: _____ Plano de Saúde (se houver): _____

Tamanho da Camisa:

() P Inf () M Inf () G Inf () P ADULTO () M ADULTO () G ADULTO

Nome do Responsável: _____

Assinatura do Responsável: _____

Aceito cumprir obediência às Regras de Regata a Vela e todas as demais regras que governam este evento.

Assinatura do Velejador: _____ Data: ____/____/____



Anexo C

Copa Brasil de Estreantes 2020 - Classe Optimist

FORMULÁRIO DE CADASTRO DOS TÉCNICOS

Nome: _____
RG: _____ CPF: _____ Registro WS: _____
Endereço: _____
Bairro: _____ Cidade: _____ Estado: ____ CEP: _____
Telefone: (____) _____ E-mail: _____
Endereço de Trabalho: _____
Bairro: _____ Cidade: _____ Estado: ____ CEP: _____
Telefone: (____) _____
Clube: _____ Flotilha: _____
Plano de Saúde: _____

Tamanho Camisa: () P ADULTO () M ADULTO () G ADULTO () GG ADULTO

Local: _____ Data: ____/____/____

Assinatura: _____



Anexo D

AUTORIZAÇÃO DO RESPONSÁVEL

Autorizo o (a) velejador (a) menor de idade _____

a participar **Copa Brasil de Estreantes 2020 - Classe Optimist.**

Declaro que assumo total responsabilidade por qualquer dano físico e material que o mesmo possa sofrer ou causar no Campeonato, isentando de responsabilidade o Veleiros do Sul, a Comissão Organizadora e demais entidades e pessoas envolvidas na organização e realização deste Campeonato.

_____, _____ de _____ de _____.

Local e data

Nome Legível do responsável

Assinatura do Responsável



Anexo E – Debit Authorization for Credit Card Autorização para débito no Cartão de Crédito

Copa Brasil de ESTREANTES da Classe Optimist 2020 Porto Alegre, RS, BRASIL, Janeiro, 04th to 06th, 2020	
Form 1: Payment Entry Fee	
1- Clube/Clube	Pais/Country
2- Dados dos velejadores/Sailors facts	
Number of sailors/technicals:	Sailors <input style="width: 40px;" type="text"/> Coaches <input style="width: 40px;" type="text"/> Team Leader <input style="width: 40px;" type="text"/>
3- Transferência de fundos/Transfer of funds	
Sailors entry fees	<input style="width: 40px;" type="text"/> x R\$ _____ = <input style="width: 100px;" type="text"/> R\$ (A)
<small>Number of sailors</small>	
4- Total Transferido/Total transferred	
	<input style="width: 100px;" type="text"/> R\$ (B)
Debit Authorization for Credit Card	
I authorize the Club to proceed with a debit transaction on my credit card as per the specifications and values below:	
Credit Card No: _____	
Security Code: _____ expiration Date: ____/____/____	
Credit Card Operator (VISA, Mastercard, American Express or other): _____	
Name as written on card: _____	
Place and Date: _____, ____/____/____	
Note: It's necessary must send e-mail with copy of the credit card to esportiva@vds.com.br	
5- Contact details	
Name	<input style="width: 100%;" type="text"/>
Position	<input style="width: 100%;" type="text"/>
Phone	<input style="width: 100%;" type="text"/>
Date	<input style="width: 40%; border: none;" type="text"/> Signature <input style="width: 40%; border: none;" type="text"/>



Anexo F - SOLICITAÇÃO DE HOSPEDAGEM ALOJAMENTO MARINHEIRO COLETIVO DO CLUBE VELEIROS DO SUL

Data: ___/___/___

Venho solicitar as seguintes vagas em alojamento durante o evento: Campeonato

Nome do solicitante:

Função do Solicitante no clube ou Flotilha:

Enviar por email para o endereço que consta no Aviso de Regata.

Alojamento Masculino

<i>Nº</i>	<i>Nome completo</i>	<i>V=velejador T=Técnico TL=Team Leader</i>	<i>Clube</i>	<i>Estado País</i>	<i>Classe</i>	<i>Data Chegada</i>	<i>Data Saída</i>	<i>nº Diárias</i>	<i>Valor Dia R\$</i>	<i>Pagto.</i>
1								0	60,00	0,00
2								0	60,00	0,00
3								0	60,00	0,00
4								0	60,00	0,00
5								0	60,00	0,00
6								0	60,00	0,00
7								0	60,00	0,00
8								0	60,00	0,00
9								0	60,00	0,00
10								0	60,00	0,00

Alojamento Feminino

<i>Nº</i>	<i>Nome completo</i>	<i>V=velejador T=Técnico TL=Team Leader</i>	<i>Clube</i>	<i>Estado País</i>	<i>Classe</i>	<i>Data Chegada</i>	<i>Data Saída</i>	<i>nº Diárias</i>	<i>Valor Dia R\$</i>	<i>Pagto.</i>
1								0	60,00	0,00
2								0	60,00	0,00
3								0	60,00	0,00
4								0	60,00	0,00
5								0	60,00	0,00
6								0	60,00	0,00
7								0	60,00	0,00
8								0	60,00	0,00
9								0	60,00	0,00
10								0	60,00	0,00



ANEXO G

INFORMAÇÕES SOBRE HOSPEDAGEM (Não fazem parte do Aviso de Regata)

1. HOSPEDAGEM

1.1 Alojamento Marinheiro do Veleiros do Sul - Taxa de R\$ 60,00 por dia por pessoa

- Alojamento 1 – 8 vagas
- Alojamento 2 – 10 vagas
- Alojamento 3 – 16 vagas
- Alojamento 4 – 8 vagas
- Alojamento 5 – 16 vagas
- Alojamento 6 – 14 vagas
- Alojamento 7 – 12 vagas

- a) Serão disponibilizadas 72 vagas de alojamento com diária de **R\$ 60,00 por pessoa**. **As reservas devem ser feitas pelo representante do Clube/Flotilha/Estado para todo o grupo** através do Formulário de solicitação de alojamento que está no **Anexo F** deste Aviso de Regata. **Não serão feitas reservas individualmente por pais ou velejadores.**
- b) **Os clubes conveniados com o Veleiros do Sul terão preferência nas reservas de alojamento até 90 dias antes da data do evento.** Depois disso as reservas serão feitas em ordem cronológica do pedido.
- c) Os pagamentos devem ser feitos **até 5 dias** após a confirmação da vaga pelo Veleiros do Sul.
- d) O clube fornece travesseiro, lençol e cobertor.
- e) Cada hospede deve trazer os itens de higiene pessoal e toalha.

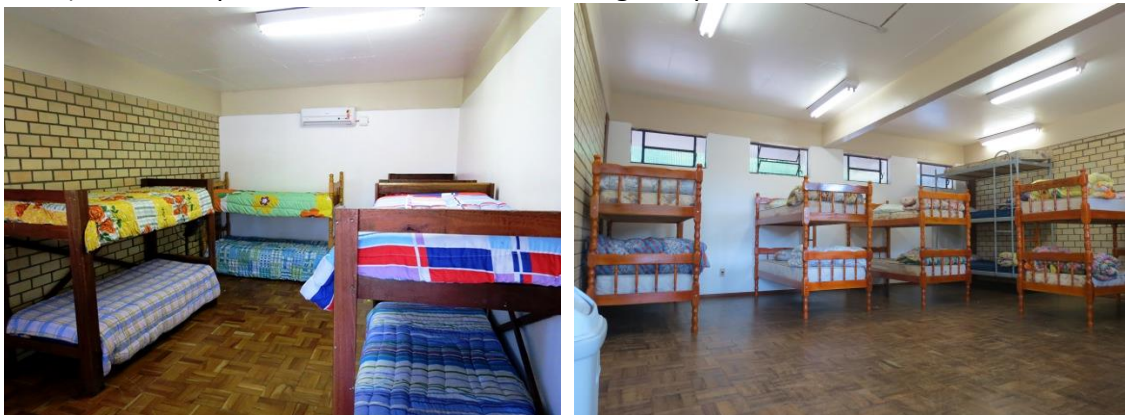

1.2 Casa da Nena (distante 3,8 Km do Clube) - Casa para até 4 pessoas

Rua Prof. Xavier Simões, 280 – Bairro Sétimo Céu (com vista espetacular para raia da Pedra Redonda)

Fone: +55 5199955.4414 tratar com Nena nenakpires@gmail.com

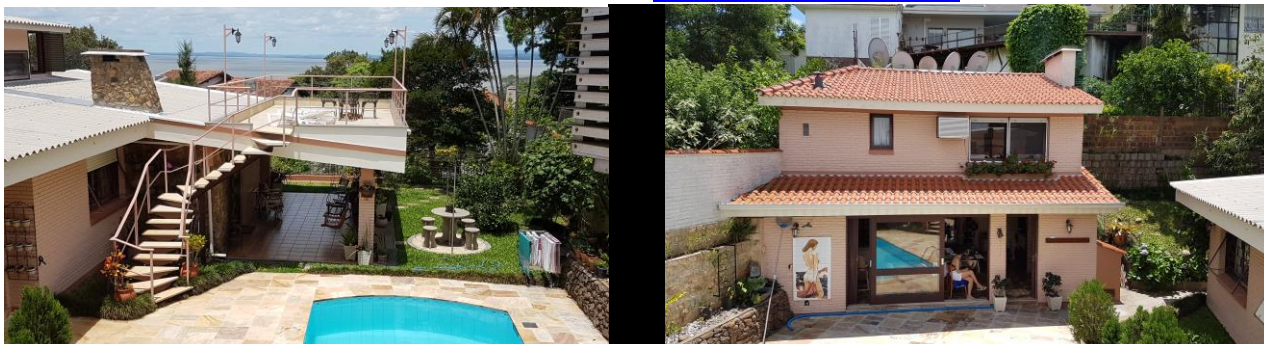



1.3 ADESBAM – Dstante 3,1 Km do Clube

Rua Mário Totta, 108 – Bairro Tristeza – Porto Alegre

Fone: 51 3211.4666 com Andréia.

adesbam@adesbam.com.br <http://www.adesbam.com.br/>

8 aptos de até 4 lugares cada.



1.4 Casa Sr. Sergio Steiner e Lílian Steiner (distante 3,2 Km do Clube) - Casa para 6 pessoas

Rua Dr. Armando Barbedo, 54 – Bairro Tristeza

Fone: +55 51 3222.5184 com Lilian +55 51 9959. 9521 ou Sérgio Steiner +55 51 9639.3231

sergio.steiner54@gmail.com

1.5 Millenium Flat Blue Tree Hotels – Distante 6,2 km do Clube

Av. Borges de Medeiros, 3120 – Bairro Praia de Belas

Fones: (+55 51) 3026.2200 Email vendas@bluetree.com.br

Home: www.bluetree.com.br

Tel: (51) 3026.2200 I Fax: (51) 3026-6704 I Cel: (51)9674 6394 lsilva@bluetree.com.br

Reservas: 3018-1848 (SP) I demais localidades 0300-150500

1.6 Confort Inn Hotel (Rede Atlântica De Hotéis) – Distante 9,2 Km do Clube e próximo de bares e restaurantes

Av. Loureiro da Silva, 1660– Bairro Cidade Baixa - Porto Alegre - RS - 90050-240

afavero@hoteldireto.com - www.atlanticahotels.com.br

Tel: (55 51) 2117-9008 Fax: (+55 51) 2117-9001



- 1.7 Intercity Premium – Distante 8 Km do Clube**
AV. Borges de Medeiros, 2105 – Bairro Praia de Belas – Porto Alegre
Fone/Fax: (+55 51) 3022.9100 / 0800.600.7700
Site: www.intercityhoteis.com.br - E-mail: poa.prm@intercityhotel.com.br
- 1.8 Coral Tower Express – Distante 7,8 Km do Clube.**
Av. Getúlio Vargas, 318 - Bairro Menino Deus - Porto Alegre, RS
51 3226.5536 express@coraltower.com.br
- 1.9 Hotel Continental Porto Alegre – Distante 10Km, fica em frente a rodoviária)**
Largo Vespasiano Júlio Veppo, 77 – Porto Alegre
Contato: Matheus Lemos
Fones: + 55 51 3027.1906 celular: +55 51 9515.1519
WWW.hoteiscontinental.com.br executivo1@hoteiscontinental.com.br
- 1.10 Metropolis Apart Hotel – Distante Km do Clube.**
Rua Leopoldo Bier, 311 – Bairro Santana - Porto Alegre - RS, 90620-100
51 3029.6353 reservas@metropolisaparthotel.com.br
- 1.11 Eko Residence Hotel**
Avenida Desembargador André da Rocha, 131, Porto Alegre
Fone: 51 3215.7737 <http://www.ekoresidence.com.br/novo/>
O Eko Residence é um hotel ecológico moderno que fica a 15 minutos de carro do Aeroporto Salgado Filho. Este utiliza energia solar e cisternas para causar o mínimo impacto ambiental possível.
- 1.12 Tulip Inn Centro Histórico**
Rua Senhor dos Passos, 105, Porto Alegre
<http://www.tulipinncentrohistorico.com/pt-pt>
tich.reservas@goldentulip.com.br
Telefone:+55 51 30130303 +55 5130130303 reservas: +55 11 2627 6363
O Tulip Inn Centro Histórico conta com acomodações equipadas com ar-condicionado e Wi-Fi gratuito. Está localizado em Porto Alegre, a 1,5 km da Estação de Metrô Mercado.
- 1.13 A listagem completa da rede hoteleira e informações sobre Porto Alegre estão nos sites:**
- Escritório Municipal de Turismo www.portoalegre.rs.gov.br/turismo
- Convention & Visitors Bureau Porto Alegre www.visiteportoalegre.com